Ibarbi Sagarraren Ibilbidea

SL-Gi 48

3,5 km | 1 h 15´

Herriko festak eta kultura / Fiestas populares y cultura

Bertako jaiak / Fiestas populares

Azaroak 11 noviembre

Udalerriko Festak

Fiestas Patronales

Udalerriko jaiak San Martin egunean ospatzen dira (Azaroak 11).

Igandero Iraila / Sep Todos los domingos

Zelatungo Erromeriak

Romerias en Zelatun

Horrez gain, San Antonioko festak (Ekainak 13) eta irailean, igandero, Hernioko tontorpean, Zelatunen egiten diren erromeriak aipa daitezke.

Bestalde, abenduko lehen igandean bertako Ibarbi sagarraren festa ospatzen dugu.

San Antonio eguna / Festividad de San Antonio

Paduako Antonio deunaren ermita oso herrikoia zen; bertara joaten ziren San Antonio egunez prozesio handi batean, kofradietako zutoihalak (estandarte) eta elizako gurutzea hartuta, ganaduarentzat zorte ona erregutzera.Errezilgo herrigunearekin harrizko gurutzez egindako gurutze-bide batez dago lotua.

La ermita de San Antonio fue muy popular, durante los días del santo se hacían procesiones con estandartes de las hermandades y la cruz de la iglesia, para pedir fortuna con el ganado.

Ekainak 13 junio

San Antonio Festak

Fiestas de San Antonio

San Antonio Deunaren baselizaren ondoan dagoen monolitoan irakur daitekeen idatzia. / Escrito que encontraremos al lado de la Ermita de San Antonio.

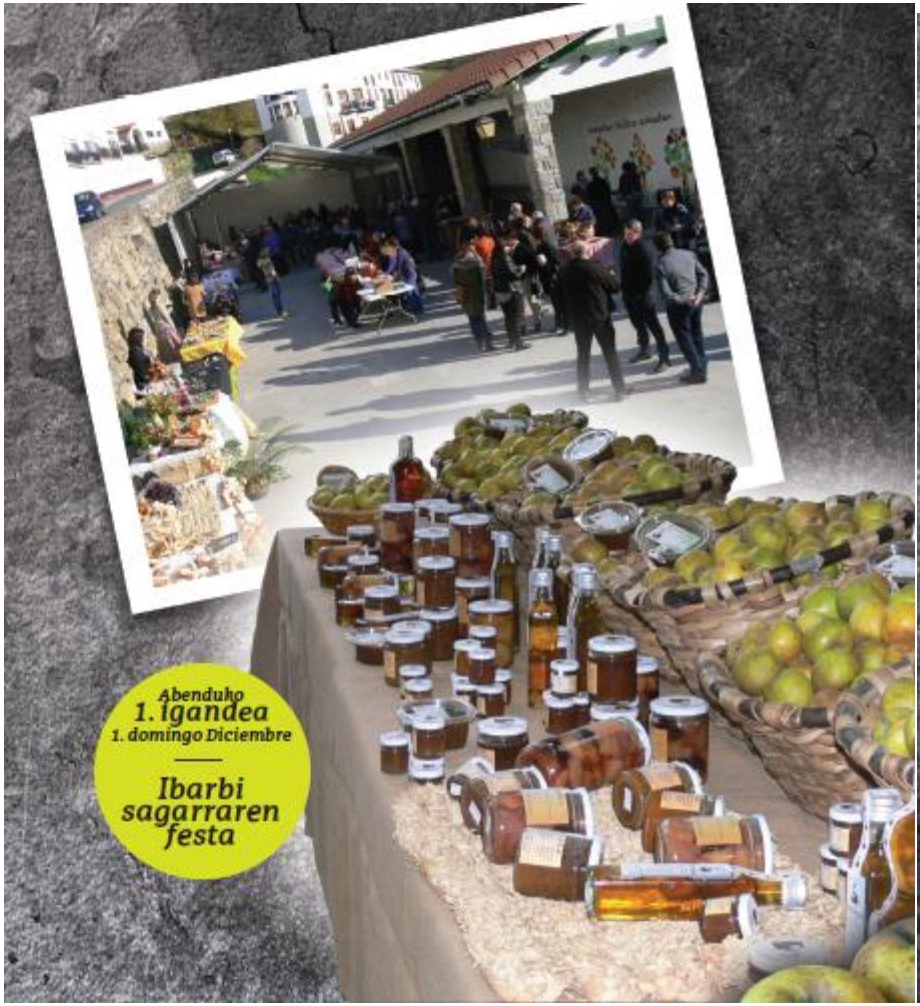

Bertsoa

Gune polit hau ekainaren
hamairuan da gainezka
horretarako jartzen dituzte
hainbat ekitaldi estra
ikuskizun modura
kirola ta Kultura
pintxoak, tragoak, festa
San Antonio egunez hemen
ezeren faltarik ezta.

Bertsoaren egilea: Loidi Saletxe